

# PRIROČNIK HAL E-BANK

PREGLEDI STANJA, PROMETA IN IZPISKOV

Različica Hal E-Bank: 21.X.X.00

# Vsebinski sklopi priročnika

Priročnik sestoji iz več vsebinskih sklopov. Pričujoči vsebinski sklop priročnika je na seznamu poudarjen. Vsebinski sklopi priročnika so na voljo na spletnem naslovu

[www.halcom.si/ebanka/pomoc](http://www.halcom.si/ebanka/pomoc).

1. PLAČEVANJE
2. ČEZMEJNA PLAČILA IN POSLOVANJE S TUJIMI VALUTAMI
3. ODDALJENO PODPISOVANJE
4. IMENIK
5. KVALIFICIRANO DIGITALNO POTRDILO ENA ZA VSE
- 6. PREGLEDI STANJA, PROMETA IN IZPISKOV**
7. BANČNA OBVESTILA IN SPOROČILA BANKI
8. DODATNA ORODJA IN NASTAVITVE
9. IZMENJAVA DATOTEK
10. E-RAČUNI
11. DIREKTNE OBREMENITVE SEPA
12. SDD UGOVORI IN SOGLASJA

# Kazalo

<b>Pregled prejetih in poslanih nalogov ter dokumentov .....</b>	<b>4</b>
Pregled prejetih dokumentov in obvestil .....	5
Stanje na računu.....	6
Prilagoditev prikaza stanja na računih .....	7
<b>Promet.....</b>	<b>9</b>
Filtriranje in iskanje prometnih postavk.....	9
Delo s prometnimi postavkami .....	11
Standardni izvoz prometnih postavk .....	12
Razširjen izvoz prometnih postavk .....	13
Izvoz zavrženih nalogov SDD.....	14
<b>Izpiski .....</b>	<b>15</b>
<b>Arhiv poslanih nalogov in paketov .....</b>	<b>17</b>
Filtriranje in iskanje arhiviranih nalogov .....	18
Delo s poslanimi nalogi .....	20
Zavrženi nalogi in razlog zavrnitve .....	21
Arhiv paketov .....	22

## Pregled prejetih in poslanih nalogov ter dokumentov

V mapi Pregled (A) dostopate do vseh dokumentov in informacij, ki vam jih v e-banko pošlje banka (stanje, promet, izpiski in obvestila), v mapi Arhiv (B) pa do vseh nalogov in dokumentov, ki ste jih prek e-banke poslali v banko.

- Navigation Panel (Left):** Contains icons for 'Priprava', 'Odprema', 'Pregled (A)', 'Arhiv (B)', 'Info', and 'eDepoziti'.
- Account Summary:** Shows 'Knjigovodsko stanje: =1.035.344,79 EUR' and 'Datum spremembe knjigovodskega stanja: 13.06.2012, 10:42:55'.
- Transaction Overview (Table):**

1. TEKOCI PROMET	2. NALOGI V ČAKANJU ZA DANES	3. NALOGI V ČAKANJU ZA BODOČE
- št. obremenitev: 0	- št. nalogov/paketov v banki: 0	- št. nalogov/paketov v banki: 0
- skupni znesek obremenitev: =0,00	- skupen znesek nalogov/paketov v banki: =0,00	- skupen znesek nalogov/paketov v banki: =0,00
- št. odobritev: 2	- št. nalogov/paketov v E-Banki: 29	- št. nalogov/paketov v E-Banki: 1
- skupni znesek odobritev: =2.720,00	- skupen znesek nalogov/paketov v E-Banki: =5.863,22	- skupen znesek nalogov/paketov v E-Banki: =405,79
- tekoče stanje: =1.038.064,79		
- datum zadnjega prevzema podatkov: 21.06.2012 15:17		
- Table of Accounts (Bottom):**

Banka	Račun	Valuta	Tekoče stanje	Knjigovodsko...	Tekoče obre...
halEbank DEMO BANKA	SI56 3300 0000 0...	EUR	1.038.064,79	1.035.344,79	0,00
	SKUPAJ ZA DŠ (...)	EUR	=1.038.064,79	=1.035.344,79	=0,00

At the bottom of the interface, there are buttons for 'Promet', 'Odpri', 'Izvoz', 'Predogled', and 'Natisni'. The status bar at the very bottom shows 'Pripravljen ...', 'Št. ozn. zapisov: 1/1', and 'Seštevek: =1.038.064,79 EUR/=1.038.064,79 EUR'.

### OPOZORILO

Podatki, do katerih dostopate prek e-banke, so pri uporabnikih Hal E-Bank/Personal shranjeni lokalno na računalniku, kjer je nameščena elektronska banka, pri uporabnikih Hal E-Bank/Corporate pa na računalniku, do katerega dostopajo vsi uporabniki e-banke (strežnik). Če v primeru okvare računalnika ali strežnika izgubite podatke, vam banka lahko zagotovi podatke le za zadnjih nekaj mesecev. Zato priporočamo, da si redno shranjujete varnostne kopije podatkov. Več o tem lahko preberete v sklopu Namestitvev in nadgradnja ter Dodatna orodja in nastavitve.

## Pregled prejetih dokumentov in obvestil

V mapi Pregled (A) lahko pregledujete:

- stanje na računu,
- promet,
- izpiske,
- obvestila banke  
(glej sklop Bančna obvestila in sporočila banki),
- datoteke  
(glej sklop Izmenjava datotek),
- obrazce  
(glej sklop Izmenjava datotek).

The interface is divided into three main sections for transactions:

1. TEKOČI PROMET	2. NALOGI V ČAKANJU ZA DANES	3. NALOGI V ČAKANJU ZA BODOČE
- št. obremenitev: 0	- št. nalogov/paketov v banki: 0	- št. nalogov/paketov v banki: 0
- skupni znesek obremenitev: =0,00	- skupni znesek nalogov/paketov v banki: =0,00	- skupni znesek nalogov/paketov v banki: =0,00
- št. odobritev: 2	- št. nalogov/paketov v E-Banki: 29	- št. nalogov/paketov v E-Banki: 1
- skupni znesek odobritev: =2.720,00	- skupni znesek nalogov/paketov v E-Banki: =5.863,22	- skupni znesek nalogov/paketov v E-Banki: =405,79
- tekoče stanje: =1.038.064,79		
- datum zadnjega prevzema podatkov: 21.06.2012 15:17		

Below the transaction summary, there is a table with columns: Banka, Račun, Valuta, Tekoče stanje, Knjigovodsko..., and Tekoče obre... The table shows data for 'hal e bank DEMO BANKA' and a summary row 'SKUPAJ ZA DŠ (...)'.

Banka	Račun	Valuta	Tekoče stanje	Knjigovodsko...	Tekoče obre...	
hal e bank	DEMO BANKA	SI56 3300 0000 0...	EUR	1.038.064,79	1.035.344,79	0,00
SKUPAJ ZA DŠ (...)			EUR	=1.038.064,79	=1.035.344,79	=0,00

The interface also includes a sidebar with navigation options like 'Priprava', 'Odprema', 'Pregled (A)', 'Tarife', 'promet', 'izpiski', 'obvestila', 'datoteke', 'obrazci', 'Arhiv', 'Info', and 'eDepoziti'. At the bottom, there are buttons for 'Promet', 'Odpri', 'Izvoz', 'Predogled', and 'Natisni'. The status bar at the bottom indicates 'Št. ozn. zapisov: 1/1' and 'Seštevek: =1.038.064,79 EUR/=1.038.064,79 EUR'.

### OPOZORILO

Vse podatke, ki so vam na voljo v mapi Pregled, prevzamete ob osveževanju podatkov (klik na ikono ). Da bodo podatki čim bolj ažurni, priporočamo, da pred vsakim vpogledom osvežite podatke. Z osveževanjem podatkov boste prevzeli vse zadnje podatke o stanjih in obdelanih dokumentih (prometne postavke, izpiski in obvestila).

## Stanje na računu

V mapi Pregled > Stanje (A) so prikazani osnovni podatki o knjigovodskem (B) in tekočem (evidenčnem) stanju (C) ter število in skupni znesek nalogov v čakanju za danes (D) in v bodoče (E).

Podrobnosti tekočega prometa (evidenčni promet) lahko pregledate s klikom na ukaz Promet (F). Odpre se okno s prikazanimi evidenčnimi prometnimi postavkami.

**hal ebank** EBB LJUBLJANA D.O.O. TRŽAŠKA 118 1000 LJUBLJANA

SI56 3300 0000 0000 088 EBB LJUBLJANA D.O.O.

MESEC: 01.06.2012 - 30.06.2012

### Stanje in promet na računih

**B** Knjigovodsko stanje: =1.035.344,79 EUR  
Datum spremembe knjigovodskega stanja: 13.06.2012, 10:42:55

1. TEKOCI PROMET	2. NALOGI V ČAKANJU ZA DANES <b>D</b>	3. NALOGI V ČAKANJU ZA BODOČE <b>E</b>
- št. obremenitev: 0	- št. nalogov/paketov v banki: 0	- št. nalogov/paketov v banki: 0
- skupni znesek obremenitev: =0,00	- skupen znesek nalogov/paketov v banki: =0,00	- skupen znesek nalogov/paketov v banki: =0,00
- št. odobritev: 2	- št. nalogov/paketov v E-Banki: 29	- št. nalogov/paketov v E-Banki: 1
- skupni znesek odobritev: =2.720,00	- skupen znesek nalogov/paketov v E-Banki: =5.863,22	- skupen znesek nalogov/paketov v E-Banki: =405,79

**C** tekoče stanje: =1.038.064,79  
datum zadnjega prevzema podatkov: 21.06.2012 15:17

Vpogled v stanja: <Po davčni številki> EBB LJUBLJANA D.O.O.

Banka	Račun	Valuta	Tekoče stanje	Knjigovodsko...	Tekoče obre...
hal ebank DEMO BANKA	SI56 3300 0000 0...	EUR	1.038.064,79	1.035.344,79	0,00
	SKUPAJ ZA DŠ [...]	EUR	=1.038.064,79	=1.035.344,79	=0,00

**F** Promet    Odpri    Izvoz    Predogled    Natisni

Št. ozn. zapisov: 1/1    Seštevek: =1.038.064,79 EUR/=1.038.064,79 EUR

### OPOZORILO

Podatki o tekočem stanju se ne izračunavajo v elektronski banki, ampak jih prevzamete ob osveževanju podatkov (klik na ikono , na sliki označeno s puščico ). Prikazi stanj so informativne narave in so odvisni od podatkov, ki jih ob osveževanju prevzamete iz banke.

Čas zadnjega osveževanja in prevzema podatkov je v e-banki zapisan pod tekočim stanjem (C), datum in čas zadnjega prevzeta knjigovodskega stanja pa je izpisan pod prikazom knjigovodskega stanja (B).

## Prilagoditev prikaza stanja na računih

Za večjo preglednost pri poslovanju z več računi si lahko prilagodite pregled stanja na računih.

Privzeti pogled stanja je po davčni številki (A) - v oknu s stanjem je prikazano stanje za vse račune podjetja, glede na izbrani račun (B). Lahko pa prikaz stanja prilagodite svojim željam in v prikazu združujete različne račune, za katere ste pooblaščen (ne glede na davčno številko). Tako lahko denimo prilagodite prikaz in pregled stanja za skupino hčerinskih podjetij.

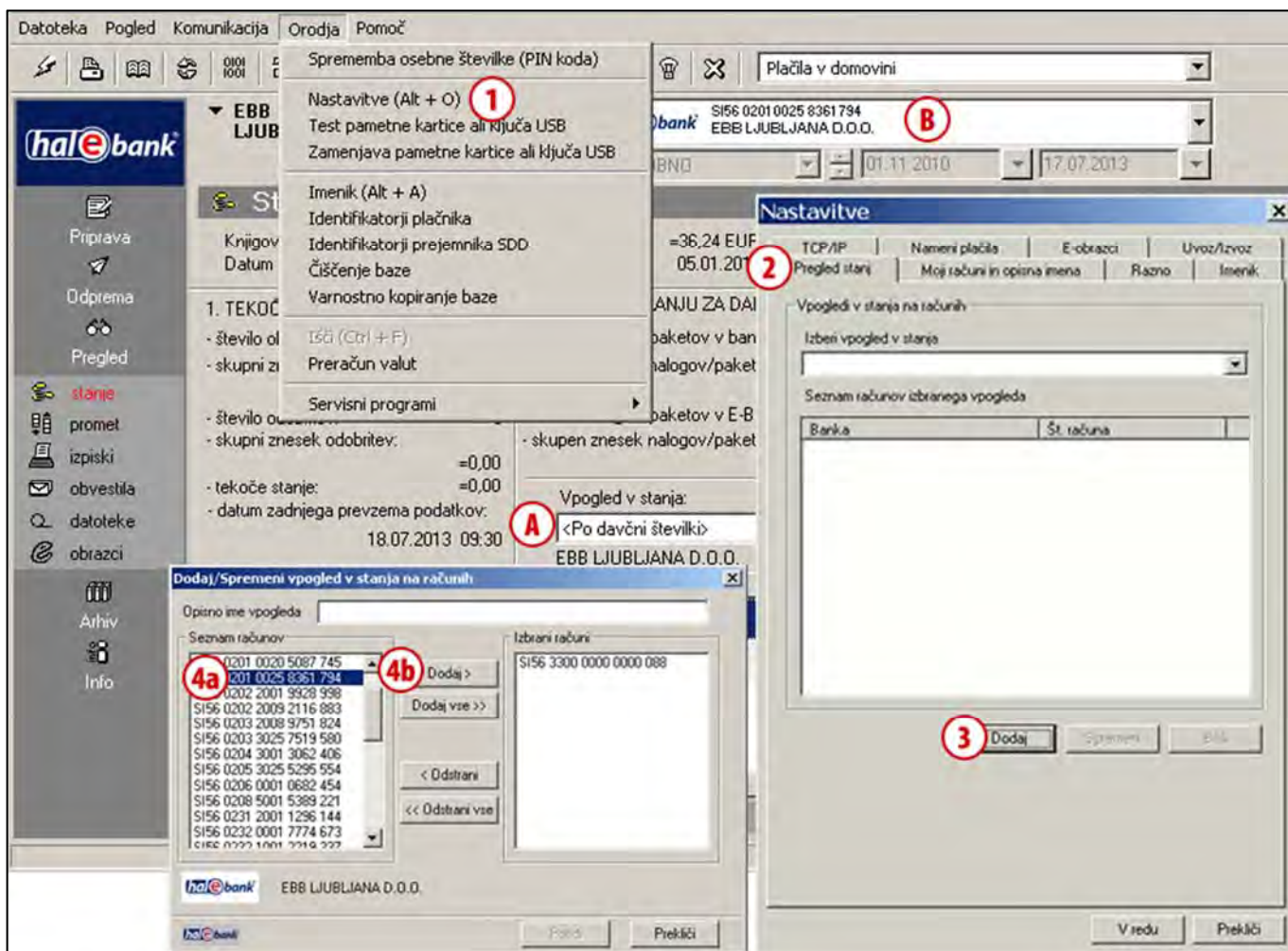

- 1 Prikaz stanja lahko prilagodite v menijski izbiri Orodja > Nastavitve (Alt + O).
- 2 Izberite zavihek Pregled stanj.
- 3 Kliknite na gumb Dodaj.
- 4 Odpre se seznam vseh računov, za katere ste pooblaščen. V seznamu na levi strani izberite račune (4a), za katere želite skupni pregled stanja, in kliknite na gumb Dodaj (4b). Izbrani računi se prenesejo na desno stran.

Nadaljevanje na naslednji strani ...

- 5 V polje Opisno ime vpogleda vpišite ime skupine računov, ki ste jih izbrali.
- 6 Vnos potrdite s klikom na Potrdi.
- 7 Prikaz stanja za novo skupino izberite v spustnem meniju Vpogled v stanja.

**NASVET**

*Če želite, da je v prikazu stanja prikazano tudi opisno ime računa, v menijski izbiri Orodja > Nastavitve kliknite zavihek Moji računi in opisna imena, obkljukate možnost Prikaži moje račune z opisnimi imeni ter dvokliknite račun in mu dodajte opisno ime.*

## Promet

Za vse spremembe stanja na računu banka izdela prometne postavke, ki so lahko prilivi, odlivi, zavrtni nalogi, stornacije prilivov, stornacije odlivov in preklicani nalogi.

V mapi Pregled > Promet (A) se odpre Seznam prometnih postavk, ki ustrezajo izbranemu obdobju (B) (glej nasvet).

## Filtriranje in iskanje prometnih postavk

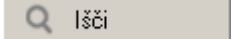

Iskanje posameznih prometnih postavk si lahko olajšate s sortiranjem po posameznih stolpcih (klik na naslov stolpca) (C). Če je število prometnih postavk preveliko, si lahko pomagate z iskanjem, s katerim omejite prikazane vrednosti podatkov.

- 1 Iskanje vklopite s klikom na ikono  v orodni vrstici, s klikom na gumb  ali z ukazom Ctrl + F.
- 2 Odpre se novo okno, v katerega vnesete kriterije, s katerimi želite iskati prometne postavke.
- 3 Iskanje vklopite s klikom na gumb Išči. Izpisane prometne postavke ustrezajo kriterijem, ki ste jih opredelili v 2. koraku.

Nadaljevanje na naslednji strani ...

### NASVET

Da bodo prikazani podatki čim bolj ažurni, pred pregledom osvežite podatke (kliknite na ikono , na sliki označeno s puščico ). Preverite tudi obdobje, za katero so izpisane prometne postavke (B).

hal@bank

EBB LJUBLJANA D.O.O.  
TRŽAŠKA 118 1000 LJUBLJANA

SIF56 3300 0000 0000 088  
EBB LJUBLJANA

POLJUBNO 09.05.2012 21.06.2012 **4a**

**Promet** Tekoče stanje na dan 14.06.2012 ob 14:24:32 uri: =1.038.064,79 EUR

Št. ozn. zapisov: 0/1  
Seštevek: · / =1.520,00 EUR **4b** [Prikaži vse](#)

Datum	Datum bre...	Znesek v breme	Znesek v dobro	Znesek zavr...	Valuta	Naziv	Komentar uporabnik
14.06.2012	14.06.2012		-1.520,00		EUR	VOŠČENKA D.D.	KUPOPRODAJA PO

Odprni — Izvezi — Predogled — Način — Druga... —

- 4 Prometne postavke ostanejo filtrirane, dokler iskanja ne izklopite s klikom na ikono  (4a) ali klikom na gumb  (4b).

## Delo s prometnimi postavkami

Posamezno prometno postavko lahko odprete in natisnete njene podrobnosti, izvozite in povežete z nalogom, na katerega se nanaša (če se postavka nanaša na plačilo, ki ste ga izvršili prek e-banke).

Datum ...	Datum bre...	Znesek v breme	Znesek v dobro	Znesek zavr...	Valuta	Naziv	Komentar uporabnik
15.06.2012	10.07.2012			=405,79PR	EUR	PDP:ZPIZ	SEPA MP PREKLICA
14.06.2012	14.06.2012		=154,82		EUR	ABANKA VIPA D.D.	PLAČA DEC 2011 M
14.06.2012	14.06.2012	=159,84			EUR	ABANKA VIPA D.D.	PLAČA DEC 2011 M
14.06.2012	14.06.2012	=167,00			EUR	PRISP.ZA ZDRAVSTV...	Plača DEC 2011 Sk
14.06.2012	14.06.2012		=302,33		EUR	PRISP.ZA ZPIZ IZ PLAČ	PLAČA DEC 2011 S
14.06.2012	14.06.2012		=2,48		EUR	PRISP.ZA ZAPOSLE...	Plača DEC 2011 Sk
14.06.2012	14.06.2012		=1.520,00		EUR	VOŠČENKA D.D.	KUPOPRODAJA PO
14.06.2012	14.06.2012		=1.200,00		EUR	HALCOM D.D.	POG. 55-/2012
14.06.2012	14.06.2012			=15.000.000,...	EUR	VOŠČENKA D.D.	PREVELIK DVIG
14.06.2012	22.06.2012			=541,00PR	EUR	VOŠČENKA D.D.	NALOG PREKLICAL
13.06.2012	13.06.2012		=1.500,00		EUR	HALCOM D.D.	NAGRADA
09.05.2012	09.05.2012		=1.000.000,00		EUR	ABANKA VIPA D.D.	TEST
09.05.2012	09.05.2012			=11.111.111,...	EUR	ABANKA VIPA D.D.	PREVELIK DVIG

**Odpiranje prometne postavke** (dvoklik na posamezno prometno postavko, ukaz Odpri > Odpri ali z ukazom Ctrl + O).

V obrazcu so prikazane podrobnosti posamezne prometne postavke, ki jih lahko tudi natisnete.

**Referenca** (ukaz Odpri > Referenca)

Če se prometna postavka nanaša na plačilo, ki ste ga izvršili prek e-banke, odprete nalog, na katerega se nanaša prometna postavka.

**Izvoz prometnih postavk<sup>1</sup>**

Prometne postavke lahko izvozite v datoteko, ki jo nato uvozite v druge programe (npr. računovodske). Prometne postavke lahko izvozite v standardnem obsegu, pri razširjenem izvozu pa lahko sami določite nekaj parametrov izvoza (glej nasvet).

**Tiskanje prometnih postavk** (ukaz Natisni ali z ukazom Ctrl + P)

Hkrati lahko označite več prometnih postavk in jih izpišete v obliki izpiska (glej nasvet).

**Drugo**

Dodate lahko komentar k nalogu, pregledujete in tiskate potrdilo o plačilu, pregledujete in tiskate seznam zavrženih/preklicanih nalogov.

### NASVET

*Kako izberete več prometnih postavk? Z levo tipko na miški izbirate prometne postavke, medtem ko na tipkovnici držite tipko CTRL (za posamični izbor) ali SHIFT (za sklop). Izbrane postavke so osenčene.*

<sup>1</sup> Več informacij o uvozno izvoznih formatih lahko dobite na spletnem naslovu: [www.halcom.si/ebanka/pomoc](http://www.halcom.si/ebanka/pomoc)

## Standardni izvoz prometnih postavk

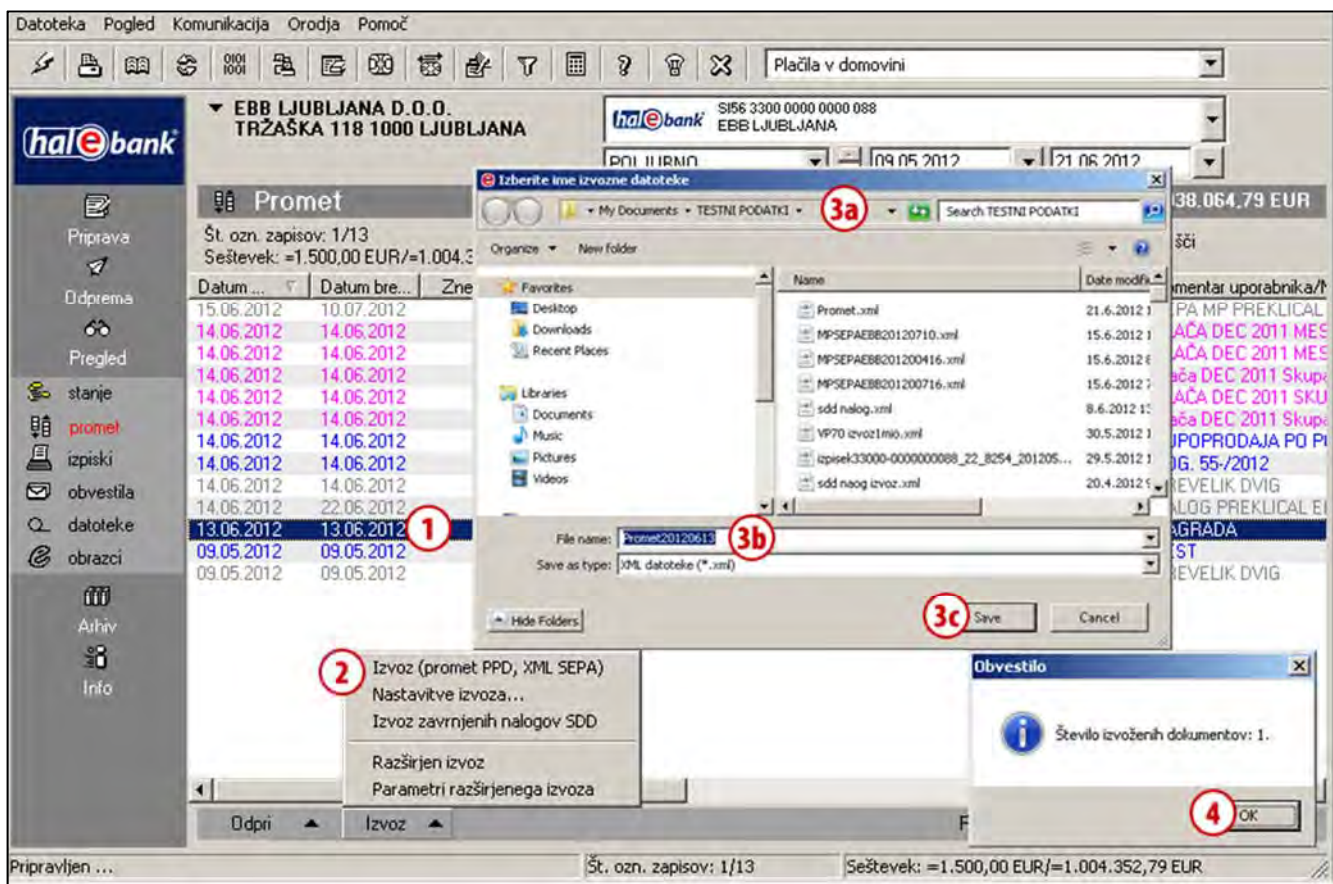

- 1 Označite prometno postavko, ki jo želite izvoziti. Označite lahko več postavk (glej nasvet).
- 2 Kliknite na Izvoz > Izvoz.
- 3 V oknu, ki se odpre, določite lokacijo (3a) in ime datoteke (3b), v katero naj se shranijo izvoženi podatki in podatke shranite (3c).
- 4 Potrdite obvestilo o številu izvoženih prometnih postavk in izvoz je zaključen.

## NASVET

Kako izberete več prometnih postavk? Z levo tipko na miški izbirate prometne postavke, medtem ko na tipkovnici držite tipko CTRL (za posamični izbor) ali SHIFT (za sklop). Izbrane postavke so osenčene.

## Razširjen izvoz prometnih postavk

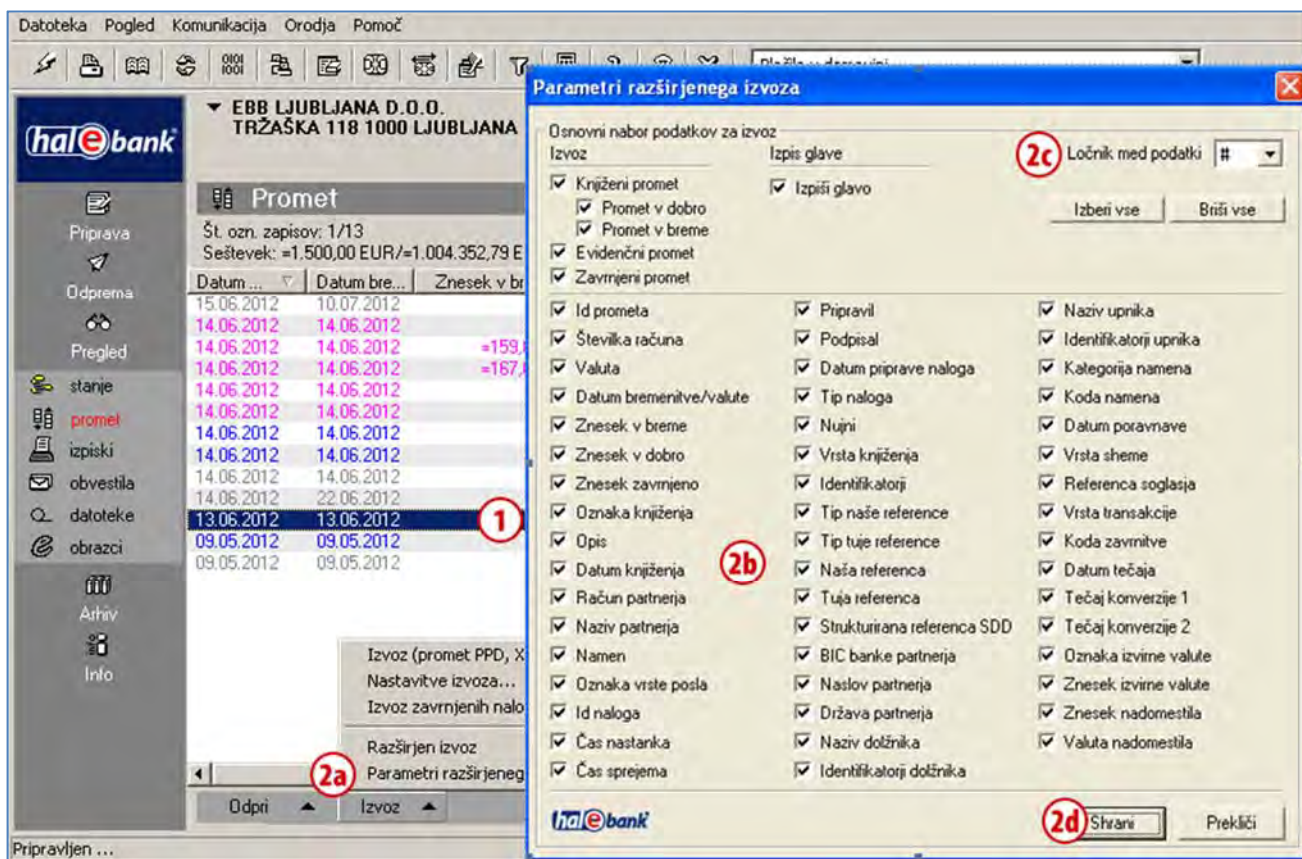

- 1 Označite prometno postavko, ki jo želite izvoziti. Označite lahko več postavk (glej nasvet).
- 2 Če želite spremeniti parametre, ki naj jih vsebujejo izvožene prometne postavke, kliknite na **Izvoz > Parametri razširjenega izvoza** (2a). Odpre se novo okno, kjer lahko označite različne parametre (2b), ki naj jih vsebujejo izvožene prometne postavke. V polju »Ločnik med podatki« (2c) lahko v spustnem meniju izberete znak za ločevanje podatkov, kar vam omogoča ustvarjanje formata datoteke za preprost uvoz podatkov v katerokoli drugo aplikacijo ali preglednico. Izbrane parametre potrdite s klikom na **Shrani** (2d). Nastavitve parametrov razširjenega izvoza ostanejo shranjene, tako da parametrov ni potrebno nastavljanje pri vsakem razširjenem izvozu (če jih ne želite spremeniti).

Nadaljevanje na naslednji strani ...

**NASVET**  
 Kako izberete več prometnih postavk? Z levo tipko na miški izbirate prometne postavke, medtem ko na tipkovnici držite tipko CTRL (za posamični izbor) ali SHIFT (za sklop). Izbrane postavke so osenčene.

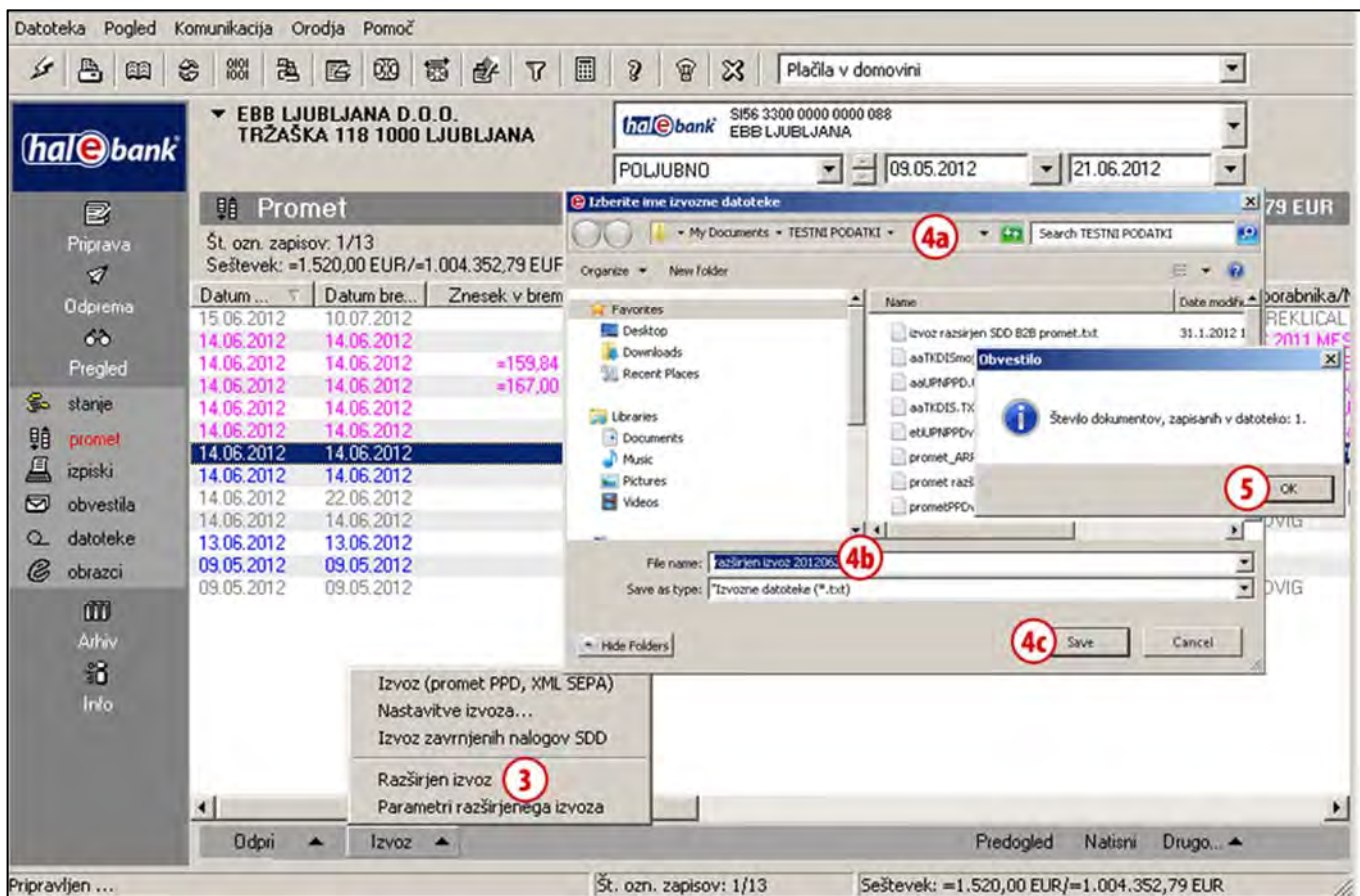

- 3 Razširjeni izvoz nadaljujete s klikom na ukaz Izvoz > Razširjen izvoz.
- 4 V novem oknu določite lokacijo (4a) in ime datoteke (4b), v katero naj se shranijo izvoženi podatki. Podatke shranite (4c).
- 5 Izbrane prometne postavke so izvožene v izbrano datoteko. Potrdite obvestilo o številu izvoženih postavk in izvoz je uspešno zaključen.

## Izvoz zavrženih nalogov SDD

Iz mape Pregled > Promet je možno izvoziti tudi zavržene naloge SDD (naloge SDD, ki niso bili izvršeni oz. so bili zavrženi in ne predstavljajo prometnih postavk).

Več o izvozu zavrženih nalogov SDD lahko preberete v sklopu priročnika Direktne obremenitve SEPA.

## Izpiski

Izpiski so prikaz knjigovodskega stanja, ki jih banka pošilja za vsak račun in valuto posebej.

V mapi Pregled > Izpiski (A) se odpre seznam izpiskov, ki ustrezajo izbranemu obdobju (B). Posamezni izpisek lahko natisnete, odprete njegove krovne podatke in izvozite (C).

Datoteka Pogled Komunikacija Orodja Pomoč

hal ebank

EBB LJUBLJANA D.O.O.  
TRŽAŠKA 118 1000 LJUBLJANA

hal ebank SI56 3300 0000 0000 088  
EBB LJUBLJANA

POLJUBNO 09.05.2012 21.06.2012

Izpiski Tekoče stanje na dan 14.06.2012 ob 14:24:32 ur: =1.038.064,79 EUR

Št. ozn. zapisov: 1/3  
Seštevek: - / -

	Št. izpiska	Datum izpi...	Valuta	Stara stanje	Št. nalogo...	Skupni pro...	Št. nalogov v d...	Skupni promet v dobro
	6671	14.06.2012	EUR	1.000,00	0	0,00	2	2.720,00
	6974	13.06.2012	EUR	1.000,00	0	0,00	1	1.500,00
	8630	09.05.2012	EUR	1.000,00	0	0,00	1	1.000.000,00

Odpri Izvoz Predogled Natisni Drugo...

Pripravljen ... Št. ozn. zapisov: 1/3 Seštevek: - / -

### Odpiranje izpiska

Z dvoklikom na posamezni izpisek, ukazom **Odpri > Krovni podatki** ali z ukazom **Ctrl + O** odprete krovne podatke izbranega izpiska. Z ukazom **Odpri > Podrobnosti** odprete podrobnosti izpiska. V podrobnem prikazu izpiska lahko s klikom na naslov posameznega stolpca sortirate prikazane prometne postavke in si olajšate iskanje ter prilagodite prikaz svojim potrebam. Tako pripravljen izpisek lahko tudi natisnete.

### Izvoz izpiskov<sup>1</sup>

Izpiske lahko izvozite v datoteko, ki jo nato uvozite v druge programe (npr. računovodske). Izpiske lahko izvozite v standardnem obsegu, pri razširjenem izvozu pa lahko sami določite parametre izvoza. Postopek standardnega in razširjenega izvoza izpiskov je enak izvozu prometnih postavk, ki je opisan na strani 12 in 13.

### Pregled izpiska (ukaz Predogled)

Z izbranim ukazom prikažete izpisek v obliki za tiskanje. Označite lahko več izpiskov (glej nasvet). Pregledani izpiski so označeni z ikono

<sup>1</sup> Več informacij o uvozno izvoznih formatih lahko dobite na spletnem naslovu: [www.halcom.si/ebanka/pomoc](http://www.halcom.si/ebanka/pomoc)

**Tiskanje izpiska** (ukaz Natisni ali z ukazom Ctrl + P )

Hkrati lahko označite več izpiskov in jih natisnete (glej nasvet). Izpiski, ki so bili natisnjeni, so označeni z ikono .

**Posodobitev imenika poslovnih partnerjev** (ukaz Drugo)

Na podlagi prometnih postavk v izpisku lahko z omenjenim ukazom posodobite imenik poslovnih partnerjev. Opis korakov za posodobitev imenika je opisan v priročniku Imenik.

**Pošiljanje izpiska** (ukaz Drugo)

Izbrani izpisek lahko pošljete neposredno iz e-banke na zelen elektronski naslov. Izberite izpisek, kliknite ukaz **Drugo > Pošlji preko e-pošte** in v programu za pošiljanje e-pošte se bo odprlo novo e-sporočilo s pripetim izpiskom, ki ste ga izbrali za pošiljanje.

**Shrani izpisek v pdf obliki** (ukaz Drugo)

Izpisek lahko shranite v pdf obliki. Izberite izpisek, kliknite ukaz **Drugo > Shrani kot PDF**, izberite lokacijo, kamor želite izpisek shraniti in izpisek shranite. Izpiše se obvestilo o lokaciji shranjene datoteke. Obvestilo zaprite.

**NASVET**

*Kako izberete več izpiskov? Z levo tipko na miški izbirate izpiske, medtem ko na tipkovnici držite tipko CTRL (za posamični izbor) ali SHIFT (za sklop). Izbrani izpiski so osenčeni.*

## Arhiv poslanih nalogov in paketov

V mapi Arhiv (A) lahko dostopate do vseh dokumentov in sporočil, ki ste jih prek e-banke posredovali v banko (nalogov, paketov, nalogov SDD ...). Omejite lahko tudi obdobje, za katerega želite poslane dokumente pregledati (B).

Datum...	V dobro	Znesek	Valuta	Namen	Status	Naša referen...	Partnerjeva referen...
22.06.2012	VOŠČENKA D.D.	=541,00	EUR	08V JUN. 2012-6899	PREKLJICAN	SI99	SI01 123456-1234
14.06.2012	PRISP.ZA ZAPOS...	=2,48	EUR	Plača DEC 2011 Sku...	IZVRŠEN		
14.06.2012	PRISP.ZA ZPIZ I...	=302,33	EUR	PLAČA DEC 2011 SK...	IZVRŠEN		
14.06.2012	PRISP.ZA ZDRA...	=167,00	EUR	Plača DEC 2011 Sku...	IZVRŠEN		
14.06.2012	ABANKA VIPA D.D.	=159,84	EUR	PLAČA DEC 2011 ME...	IZVRŠEN		
14.06.2012	ABANKA VIPA D.D.	=154,82	EUR	PLAČA DEC 2011 ME...	IZVRŠEN		
14.06.2012	VOŠČENKA D.D.	=15.000.000,00	EUR	08V PO POG. 45/12	ZAVRNJEN	SI99	SI99
14.06.2012	HALCOM D.D.	=1.200,00	EUR	POG. 55-/2012	IZVRŠEN		SI99
14.06.2012	VOŠČENKA D.D.	=1.520,00	EUR	KUPOPRODAJA PO ...	IZVRŠEN	SI00 23-239...	SI05 1236
13.06.2012	HALCOM D.D.	=1.500,00	EUR	NAGRADA	IZVRŠEN		SI00 2012-06-13
13.06.2012	HALCOM D.D.	=120,00	EUR	RAČU. 13465	POSILAN	SI99	SI05 1236

## Arhiv nalogov

V mapi Arhiv > Nalogi (A) so prikazani vsi nalogi, ki ste jih v izbranem obdobju (B) prek e-banke posredovali v banko.

### Filtriranje in iskanje arhiviranih nalogov

Iskanje arhiviranih nalogov si lahko olajšate s sortiranjem po posameznih stolpcih (klik na naslov stolpca) (C). Če je število nalogov preveliko, si lahko pomagate s filtriranjem, s katerim omejite prikazane vrednosti podatkov.

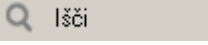
- 1 Iskanje vklopite s klikom na ikono  v orodni vrstici (1a), s klikom na gumb  (1b) ali z ukazom Ctrl + F.
- 2 Odpre se novo okno, v katerega vnesete kriterije, s katerimi želite iskati naloge.
- 3 Iskanje vklopite s klikom na gumb Išči. Izpisani nalogi ustrezajo kriterijem, ki ste jih opredelili v 2. koraku.

Nadaljevanje na naslednji strani ...

hal ebank

EBB LJUBLJANA D.O.O.  
TRZAŠKA 118 1000 LJUBLJANA

SIF6 3300 0000 0000 088  
EBB LJUBLJANA

PLAČILA V DOMOVINI

POLJUBNO 14.05.2012 22.06.2012 **4a**

### Arhiv nalogov

Št. ozn. zapisov: 0/8  
Seštevek: - / =15.013.554,00 EUR **4b** **Prikaži vse**

Datum...	V dobro	Znesek	Valuta	Namen	Status	Naša referen...	Partnerjeva referen...
22.06.2012	VOŠČENKA D.D.	=541,00	EUR	OBV. JUN. 2012-6899	PREKLICAN	SI99	SI01 123456-1234
14.06.2012	VOŠČENKA D.D.	=1.520,00	EUR	KUPOPRODAJA PO ...	IZVRŠEN	SI00 23-239...	SI05 1236
14.06.2012	VOŠČENKA D.D.	=15.000.000,00	EUR	OBV. PO POG. 45/12	ZAVRNJEN	SI99	SI99
07.02.2012	VOŠČENKA D.D.	=2.200,00	EUR	RAČ 3344	IZVRŠEN	SI05 123456...	SI05 1236
07.02.2012	VOŠČENKA D.D.	=2.600,00	EUR	OBEZNOSTI PO RAČ...	IZVRŠEN	SI99	SI00 44
07.02.2012	VOŠČENKA D.D.	=541,00	EUR	OBV. JAN. 2012-6897	IZVRŠEN	SI99	SI01 123456-1234
07.02.2012	VOŠČENKA D.D.	=2.541,00	EUR	OBV. JAN. 2012-6897	IZVRŠEN	SI99	SI01 123456-1234
07.02.2012	VOŠČENKA D.D.	=3.611,00	EUR	OBV. JAN. 15-12-10	IZVRŠEN	SI00 15-12-10	SI05 123456789

Didaj — Izvoz — Podroji Prejeto — Št. Predogled — Izbriši

Pripravljen ... Št. ozn. zapisov: 0/8 Seštevek: - / =15.013.554,00 EUR 21.06.2012 15:08

- 4 Nalogi ostanejo filtrirani dokler iskanja ne izklopite s klikom na ikono (4a) ali klikom na gumb (4b).

## Delo s poslanimi nalogi

Naloge v mapi Arhiv > Nalogi (A) lahko gledate, izvozite, podvajate, prekličete, brišete in tiskate.

Datum...	V dobro	Znesek	Valuta	Namen	Status	Naša referen...	Partnerjeva referen...
22.06.2012	VOŠČENKA D.D.	=541,00	EUR	OBV. JUN. 2012-6899	PREKLICAN	S199	S101 123456-1234
14.06.2012	PRISP.ZA ZAPOS...	=2,48	EUR	Plača DEC 2011 Sku...	IZVRŠEN		
14.06.2012	PRISP.ZA ZPIZ I...	=302,33	EUR	PLAČA DEC 2011 SK...	IZVRŠEN		
14.06.2012	PRISP.ZA ZDRA...	=167,00	EUR	Plača DEC 2011 Sku...	IZVRŠEN		
14.06.2012	ABANKA VIPA D.D.	=159,84	EUR	PLAČA DEC 2011 ME...	IZVRŠEN		
14.06.2012	ABANKA VIPA D.D.	=154,82	EUR	PLAČA DEC 2011 ME...	IZVRŠEN		
14.06.2012	VOŠČENKA D.D.	=15.000.000,00	EUR	OBV. PO POG. 45/12	ZAVRNJEN	S199	S199
14.06.2012	HALCOM D.D.	=1.200,00	EUR	POG. 55-/2012	IZVRŠEN		S199
14.06.2012	VOŠČENKA D.D.	=1.520,00	EUR	KUPOPRODAJA PO ...	IZVRŠEN	S100 23-239...	S105 1236
13.06.2012	HALCOM D.D.	=1.500,00	EUR	NAGRADA	IZVRŠEN		S100 2012-06-13
13.06.2012	HALCOM D.D.	=120,00	EUR	RAČU. 13465	POSLAN	S199	S105 1236

### Odpri (ukaz Odpri > Odpri ali z ukazom Ctrl + O)

Z ukazom ali dvoklikom odprete izbrani plačilni nalog.

### Referenca naloga (ukaz Odpri > Referenca)

Z referenco odprete paket, v katerem je bil nalog poslan v banko. V oknu, ki se odpre, so razvidne podrobnosti paketa in tudi podpisniki.

### Izvoz naloga (ukaz Izvoz > Izvoz)

Arhivirane naloge lahko tudi izvozite v datoteko, ki jo nato uvozite v druge programe (npr. računovodske). Postopek izvoza nalogov je enak standardnemu izvozu prometnih postavk, ki je opisan na strani 12. Lahko pa naloge v arhivu izvozite v predloge nalogov (ukaz Izvoz > Izvoz predlog) (glej nasvet).

### Podvajanje naloga (ukaz Podvoji)

Z izbranim ukazom arhiviran nalog prenesete v mapo Priprava > Nalogi in se izognete ponovnemu vpisovanju podatkov za novo plačilo istemu prejemniku.

### Preklic naloga (ukaz Preklic)

Zahtevek za preklic lahko posredujete le za tiste naloge, ki imajo status »POSLAN« in v banki še niso bili obdelani. Po posredovanem zahtevku za preklic se status izbranega naloga spremeni v »V PREKLICU« in nato v primeru uspešnega preklica v »PREKLICAN«.

### Brisanje naloga (ukaz Briši ali z ukazom Alt + D)

Brišete lahko le naloge, ki so s stališča banke dokončno obdelani. To so nalogi, ki imajo status »IZVRŠEN« in so že plačani, ali pa nalogi, ki imajo status »ZAVRNJEN« ali »PREKLICAN« in ne bodo plačani.

#### OPOZORILO

Z ukazom *Briši nalog* le izbrišete iz seznama v vašem arhivu in ga ne prekličete!

#### NASVET

Več informacij o uvozno izvoznih formatih lahko dobite na spletnem naslovu:

[www.halcom.si/ebanka/pomoc](http://www.halcom.si/ebanka/pomoc)

## Zavrjnjeni nalogi in razlog zavrnitve

Če ima nalog v mapi **Arhiv** status »ZAVRNJEN«, pomeni, da je nalog banka že obdelala, vendar plačilo ni bilo in tudi ne bo izvršeno.

Razlog zavrnitve naloga je zapisan v zavrjnjeni prometni postavki.

- 1 Zavrjnjena prometna postavka je v mapi **Pregled** > **Promet** izpisana v sivi barvi.
- 2 Izberite zavrjnjeno prometno postavko (2a) in jo odprite (2b).
- 3 Razlog zavrnitve lahko preberete v spodnji vrstici obrazca.

## Arhiv paketov

V mapi Arhiv > Paketi (A) so shranjeni vsi paketi, ki ste jih v izbranem obdobju (B) prek e-banke posredovali v banko. Shranjeni so tudi vsi razvezani paketi.

Vse pakete lahko odprete (ukaz **Odpri**), brišete (ukaz **Briši**), pogledate podrobnejše informacije (nalogi v paketu, podpisniki paketa, datum bremenitve), natisnete (ukaz **Natisni**).

Datoteka Pogled Komunikacija Orodja Pomoč

hal ebank

EBB LJUBLJANA D.O.O. TRŽAŠKA 118 1000 LJUBLJANA

Si56 3300 0000 0000 088 EBB LJUBLJANA

POLJUBNO 14.05.2011 22.06.2012

Arhiv paketov

Št. ozn. zapisov: 1/20  
Seštevek: =6.211,00 EUR/=27.171.822,90 EUR

Tip dokumentov	Š...	Kontrolna vsota	Statu
PPD Plačilni nalogi	1	15.000.000,00	POSL
PPD Plačilni nalogi	1		
PPD Plačilni nalogi	2		
PPD Plačilni nalogi	5		
PPD Plačilni nalogi	2		
PPD Plačilni nalogi	2		
PPD Plačilni nalogi	2		
PPD Plačilni nalogi	1		
PPD Plačilni nalogi	1		
PPD Plačilni nalogi	1		
PPD Plačilni nalogi	1		
PPD Plačilni nalogi	32		
PPD Plačilni nalogi	9		
PPD Plačilni nalogi	33		
PPD Plačilni nalogi	1		
PPD Plačilni nalogi	1		
PPD Plačilni nalogi	1		
Paket MP SEPA - zaprt	4		
Paket MP SEPA - odprt	4		

Vključeni nalogi

Datum breme	Tip dokume.	V dobro	Znesek	Valuta	Namen	Status
07.02.2012	UPN/SEPA NA.	VOŠCENKA D.D.	+3.611,00	EUR	OBV JAN 15-1	IZVRŠEN
07.02.2012	UPN/SEPA NA.	VOŠCENKA D.D.	+2.600,00	EUR	OBEZNOŠTI P.	IZVRŠEN

1 2 3 4 5

- 1 Izberite paket, za katerega želite preveriti podrobnosti.
- 2 Dvokliknite paket, kliknite na ukaz **Odpri** > **Odpri** ali odprite paket z ukazom **Ctrl + O**.
- 3 Odpre se okno s podrobnostmi o paketu in podpisniki paketa. S klikom na ukaz **Seznam nalogov v paketu** odprete seznam nalogov, ki so

- vključeni v izbrani paket. Če ste izbrali **Paket MP SEPA - zaprt**, ta ukaz ni na voljo.
- 4 Okno s seznamom nalogov v paketu zaprite s klikom na gumb **Zapri**.
- 5 Okno s podrobnostmi o paketu zaprite s klikom na gumb **Zapri**.