



Izvoz prometa i izvoda u Excel

Za uspešan izvoz prometnih stavki i izvoda u Excel potrebno ih je prvo izvesti u proširenom obliku, ispratite sledeće korake:

1. Pokrenite Hal E-Bank aplikaciju i uđite u **Pregled/Promet** ili **Pregled/Izvod**
2. Kako biste podesili parametre proširenog izvoza (podešavanje parametara je dovoljno uraditi samo jednom) označite bilo koju prometnu stavku/izvod i u meniju iznad liste stavki kliknite na **Izvoz > Parametri proširenog izvoza**

Br. ozn. zapisa: 1/1103  
Zbir: =21.018,00 RSD

Izvoz (PPZ promet, TKDIS)  
Opcije izvoza...  
Prošireni izvoz  
**Parametri proširenog izvoza**

↓ Izvoz

Datum knjiženja	Datum...	Iznos na te...	Iznos u korist	Iznos odbijeno/...	Valuta	Komentar korisnika/Svrha	Naša referenca	Partnerova referenca
12.11.2025	12.11.2025	=6.300,00			RSD	PROMET ROBE I USLUGA - FINA...	0	0 2025-777
12.11.2025	12.11.2025	=21.018,00			RSD	RESENJE O IZVRSENJU 966-2...	0	0 13-83-905031521
12.11.2025	12.11.2025		=29.498,12		RSD	PROMET ROBE I USLUGA [50232...	0 PO25001675-10	0
12.11.2025	12.11.2025	=390.302,01			RSD	PROMET ROBE I USLUGA - FINA...	0	0 25-RN010000350
12.11.2025	12.11.2025	=90.171,86			RSD	PROMET ROBE I USLUGA - FINA...	0	0 25-RN010000315
12.11.2025	12.11.2025	=93.431,42			RSD	PROMET ROBE I USLUGA - FINA...	0	0 8915399283
12.11.2025	12.11.2025	=1.000.000,00			RSD	POVRAT NOVCA	0	0
12.11.2025	12.11.2025		=118.243,93		RSD	Promet robe i usluga - finalna p...	00 FA25001725	0
12.11.2025	12.11.2025	=250.000,00			RSD	UPLATA POREZA I DOPRINOSA ...	0	97 0391000000059254
12.11.2025	12.11.2025		=150.000,00		RSD	Promet robe i usluga - finalna p...	0	0

Pripremljen ... Br. ozn. zapisa: 1/1103 Zbir: =21.018,00 RSD/=283.818.327,18 RSD 7.04.2026 10:07 NUM

- U novom prozoru označite podatke koje želite da sadrži izvezena datoteka. U gornjem desnom uglu prozora, za "Delimiter među podacima" izaberite jedan od ponuđenih karaktera i kliknite na opciju **Potvrdi**

Parametri proširenog izvoza

Osnovni skup podataka za izvoz

Izvoz

Delimiter podataka

Knjiženi promet

Promet u korist

Promet na teret

Evidentirani promet

Odbijeni promet

Izvozi zaglavl

Odaberi sve

Broj računa

Valuta

Datum valute

Iznos zaduženja

Iznos odobrenja

Iznos odbijeno

Oznaka knjiženja

Opis

Datum knjiženja

Račun partnera

Naziv partnera

Svrha

Oznaka vrste posla

Poziv na broj odobrenja

Poziv na broj zaduženja

Model odobrenja

Model zaduženja

Id naloga

Vreme nastanka

Vreme prijema

Levi potpisnik

Desni potpisnik

Datum valute naloga

Datum pripreme naloga

Tip naloga

Hitni

Vrsta knjiženja

Referenca banke

Potvrdi

Opozovi

- Označite prometne stavke (ili izvod) koje želite da izvezete i u meniju iznad liste stavki kliknite na opciju **Izvoz > Prošireni izvoz**

Datum knjiženja	Datum...	Iznos na te...	Iznos u korist	Iznos odbijeno/...	Valuta	Komentar korisnika/Svrha	Naša referenca	Partnerova referenca
12.11.2025	12.11.2025	=6.300,00			RSD	PROMET ROBE I USLUGA - FINA...	0	0 2025-777
12.11.2025	12.11.2025	=21.018,00			RSD	RESENJE O IZVRSENJU 966-2...	0	0 13-83-905031521
12.11.2025	12.11.2025		=29.498,12		RSD	PROMET ROBE I USLUGA [50...	0	0 PO25001675-10
12.11.2025	12.11.2025	=390.302,01			RSD	PROMET ROBE I USLUGA - FI...	0	0 25-RN010000350
12.11.2025	12.11.2025	=90.171,86			RSD	PROMET ROBE I USLUGA - FI...	0	0 25-RN010000315
12.11.2025	12.11.2025	=93.431,42			RSD	PROMET ROBE I USLUGA - FI...	0	0 8915399283
12.11.2025	12.11.2025	=1.000.000,...			RSD	POVRAT NOVCA	0	0
12.11.2025	12.11.2025		=118.243,93		RSD	Promet robe i usluga - finalna ...	00 FA25001725	0
12.11.2025	12.11.2025	=250.000,0...			RSD	UPLATA POREZA I DOPRINO...	0	97 039100000005925
12.11.2025	12.11.2025		=150.000,00		RSD	Promet robe i usluga - finalna p...	0	0

- U prozoru koji se otvorio birate putanju za izvoz podataka. U levom delu prozora kliknite na **Desktop**, upišite naziv datoteke (File name) i kliknite na opciju **Save**

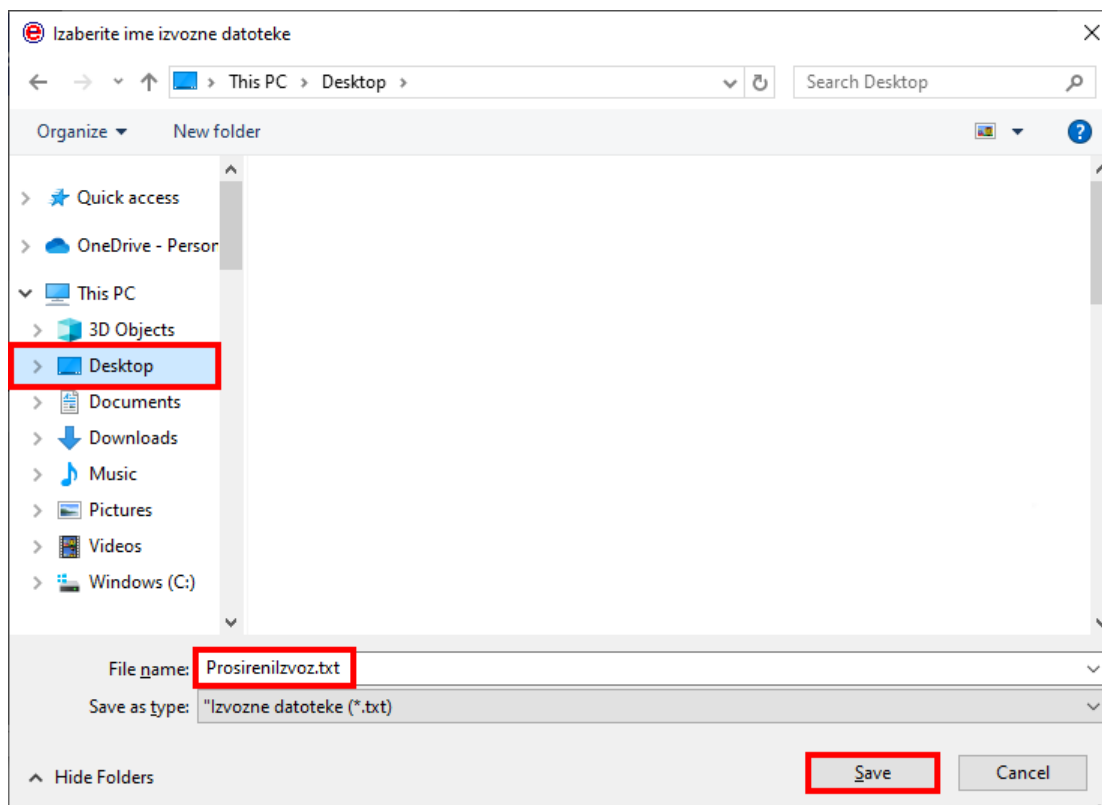

- Pokrenite Excel i levim tasterom miša kliknite na **Blank workbook**

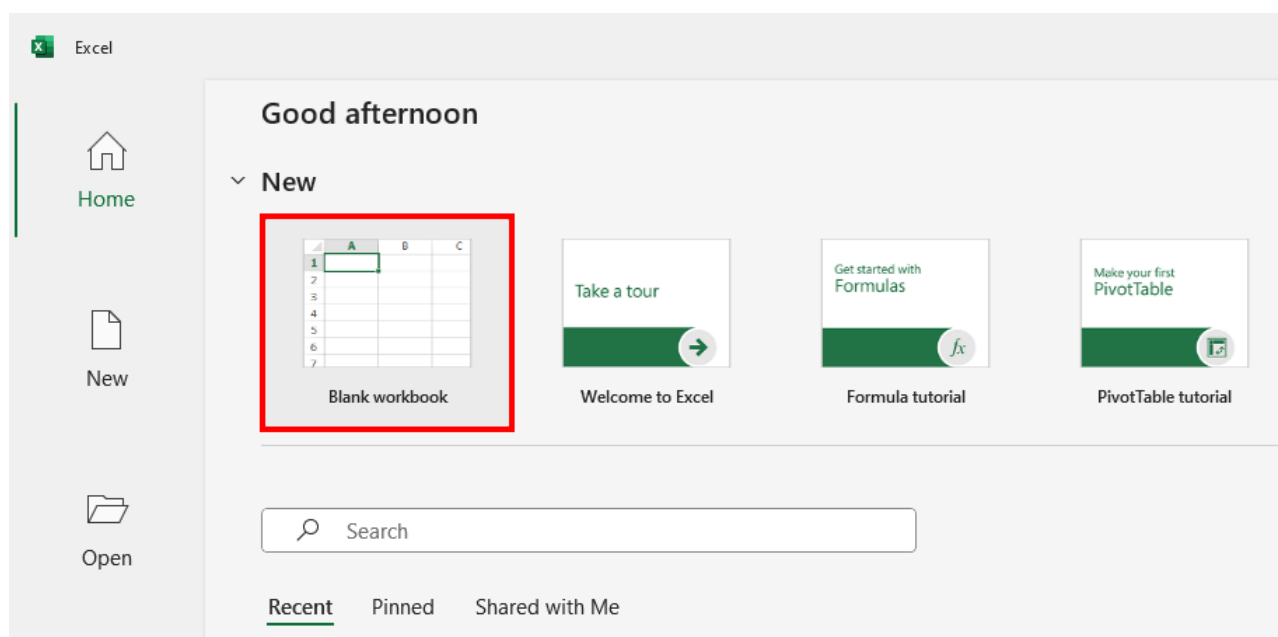

- U gornjem levom uglu aplikacije kliknite na opciju **File**, zatim **Open** i sa desne strane kliknite na **Browse**

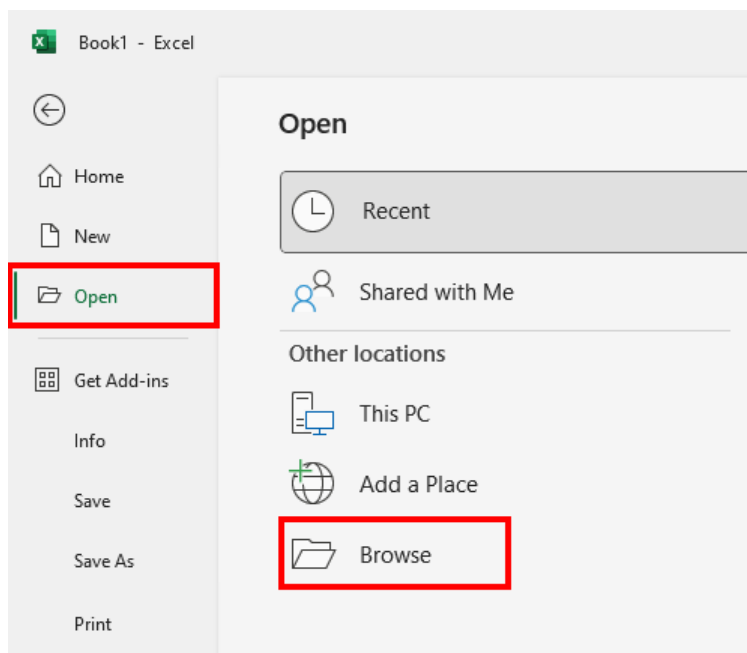

- U donjem desnom delu prozora, kliknite na padajući meni (All Excel Files) i odaberite opciju **Text Files (\*.prn;\*.txt;\*.csv)**. Označite datoteku koju ste sačuvali u koraku 5 i kliknite na opciju **Open**

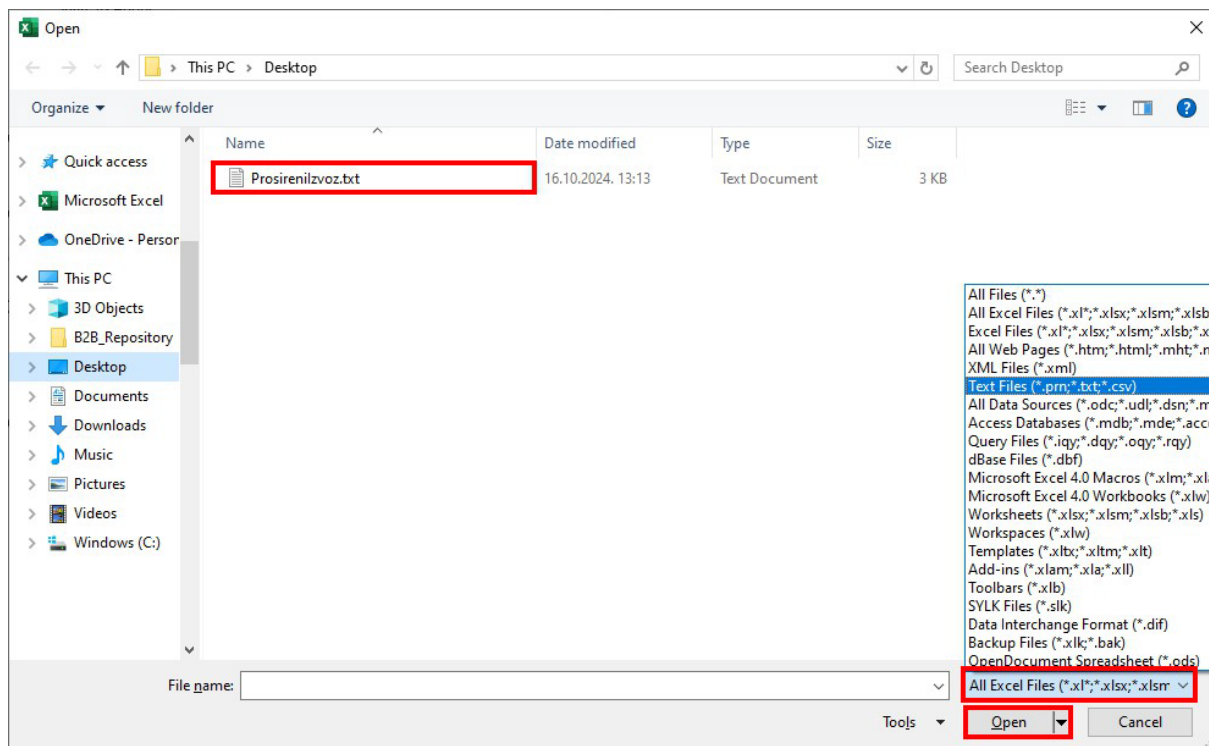

9. U novom prozoru birate opcije uvoza datoteke. Označite opciju **Delimited** i kliknite na **Next**

Text Import Wizard - Step 1 of 3

The Text Wizard has determined that your data is Delimited.  
If this is correct, choose Next, or choose the data type that best describes your data.

Original data type

Choose the file type that best describes your data:

**Delimited** - Characters such as commas or tabs separate each field.

Fixed width - Fields are aligned in columns with spaces between each field.

Start import at row: 1 File origin: 932 : Japanese (Shift-JIS)

My data has headers.

Preview of file C:\Users\Desktop\Prosirenilzvoz.txt

1	Broj računa	Valuta	Datum valute	Iznos zaduženja	Iznos odobrenja	Iznos odbijeno
2	999-0000000000001315RSD	30.12.2018	31.159,22130.12.2018	170-0000000000		
3	999-0000000000001315RSD	30.12.2018	11.095,87130.12.2018	170-0000000000		
4	999-0000000000001315RSD	30.12.2018	22.733,36130.12.2018	170-0000000000		
5	999-0000000000001315RSD	30.12.2018	33.983,23130.12.2018	170-0000000000		

Buttons: Cancel, < Back, **Next >**, Finish

10. U sekciji *“Delimiters”*, označite opciju **Other** i u prazno polje upišite znak koji ste izabrali za *“Delimiter među podacima”* u koraku 3, zatim kliknite na **Next**

Text Import Wizard - Step 2 of 3

This screen lets you set the delimiters your data contains. You can see how your text is affected in the preview below.

Delimiters

Tab

Semicolon

Comma

Space

**Other: #**

Treat consecutive delimiters as one

Text qualifier: \*

Data preview

Broj računa	Valuta	Datum valute	Iznos zaduženja	Iznos odobrenja	Iznos odbijeno
999-0000000000001315RSD	30.12.2018	31.159,22130.12.2018	170-0000000000		
999-0000000000001315RSD	30.12.2018	11.095,87130.12.2018	170-0000000000		
999-0000000000001315RSD	30.12.2018	22.733,36130.12.2018	170-0000000000		
999-0000000000001315RSD	30.12.2018	33.983,23130.12.2018	170-0000000000		

Buttons: Cancel, < Back, **Next >**, Finish

## 11. U novom prozoru kliknite na **Finish**

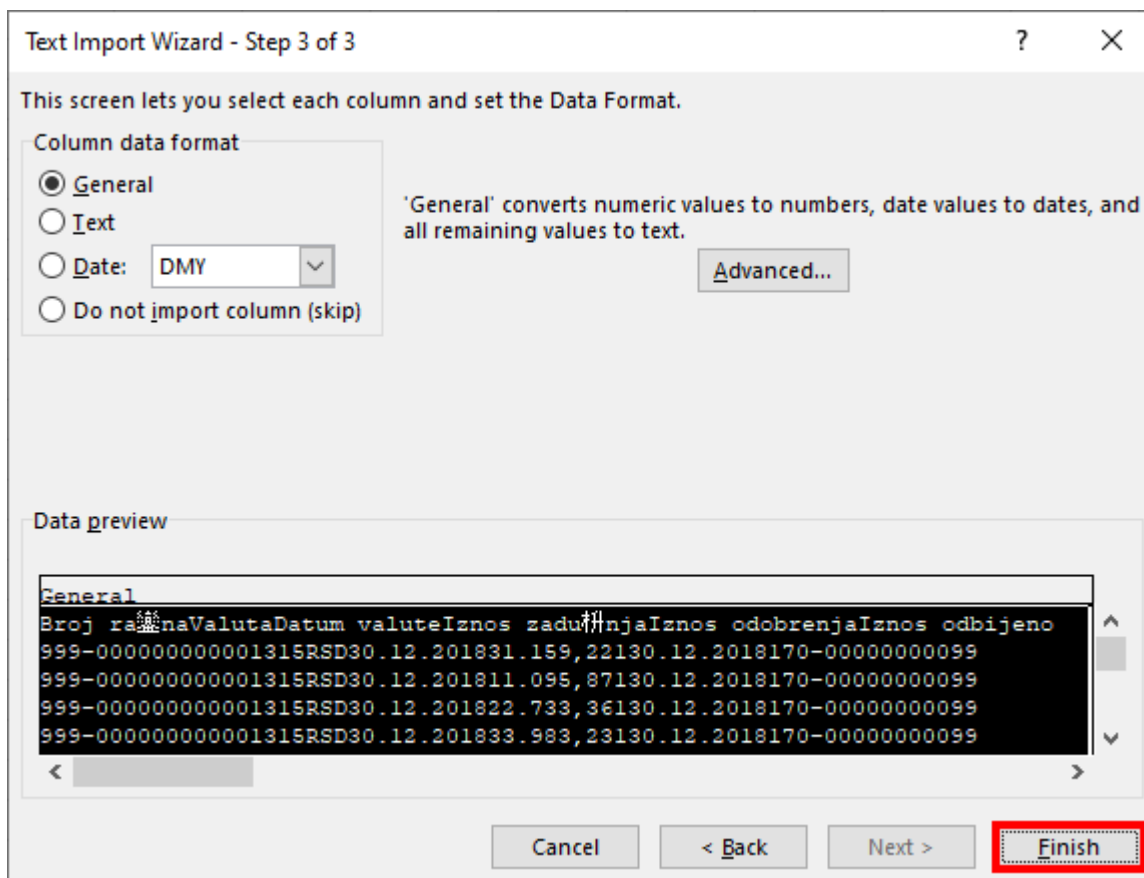

## 12. U Excel-u će se prikazati izvezeni podaci. Pomoću opcije **File/Save as** možete sačuvati datoteku na željenu lokaciju

Broj računa	Valuta	Datum valute	Iznos zaduženja	Iznos odobrenja	Iznos odbijeno	Oznaka kr	Opis	Datum knji	Račun	č.Svrha	Oznaka vr	Poziv na b	Poziv na b
999-00000	RSD	30.12.2018	31.159,22			1		30.12.2018	170-000	PROMET ROBE	221	021001933	952320
999-00000	RSD	30.12.2018	11.095,87			1		30.12.2018	170-000	PROMET ROBE	221	021001952	952318
999-00000	RSD	30.12.2018	22.733,36			1		30.12.2018	170-000	PROMET ROBE	221	011003187	952317
999-00000	RSD	30.12.2018	33.983,23			1		30.12.2018	170-000	PROMET ROBE	221	021001907	952316
999-00000	RSD	30.12.2018	8.089,20			1		30.12.2018	170-000	PROMET ROBE	221	021001895	952315
999-00000	RSD	30.12.2018		6.776,31		2		30.12.2018	265-176	UPLATA PO RN	221	113875-73640020000	
999-00000	RSD	30.12.2018	123.862,44			1		30.12.2018	355-000	PROMET ROBE	220	2257	
999-00000	RSD	30.12.2018	75.013,41			1		30.12.2018	355-000	PROMET ROBE	220	2258	
999-00000	RSD	30.12.2018	200.321,95			1		30.12.2018	355-000	PROMET ROBE	220	2239	